

ÍNDICE DE PRODUCCIÓN MINERA

Base promedio año 2014=100

Región de Atacama

Edición N° 26/ 02 de diciembre de 2020

- En octubre de 2020, el Índice de la Producción Minera (IPMin) de Atacama se contrajo 5,3%, respecto a igual mes del año anterior.
- La minería del cobre registró un retroceso de 14,9% en doce meses, mientras que resto de minería creció 47,4%.

Evolución del sector

En el mes de octubre del año 2020, se observó un desempeño negativo de la actividad minera de la región, reflejando su índice una baja de 5,3% respecto a igual mes del año anterior. La contracción presentada, fue producto del menor desempeño de las empresas dedicadas a la extracción y procesamiento de cobre (división 04), incidiendo -12,588 puntos porcentuales (pp.) en la variación del índice. Por otro lado, el resto de minería (divisiones 07 y 08), tuvo un crecimiento en el mes de referencia, anotando una incidencia de 7,279 pp en la variación del IPMin regional.

Con este resultado, el IPMin regional en el período enero - octubre 2020, acumula un incremento de 5,1%, respecto a igual período de 2019, mientras que, comparado con el mes anterior, anotó un alza de 0,9%.

ÍNDICE DE PRODUCCION MINERA

Octubre 2020

Índice General

| | |
|-----------------|-------|
| Índice | 87,39 |
| Var. interanual | -5,3% |
| Var. acumulada | 5,1% |

Minería del Cobre

| | |
|-----------------|--------|
| Índice | 102,06 |
| Var. interanual | -14,9% |
| Var. acumulada | -1,9% |

Resto de Minería

| | |
|-----------------|-------|
| Índice | 59,97 |
| Var. interanual | 47,4% |
| Var. acumulada | 38,9% |

Evolución del Índice de Producción Minera, Región de Atacama

Base promedio año 2014=100

Índice y variación interanual

(Enero 2018 - Octubre 2020)

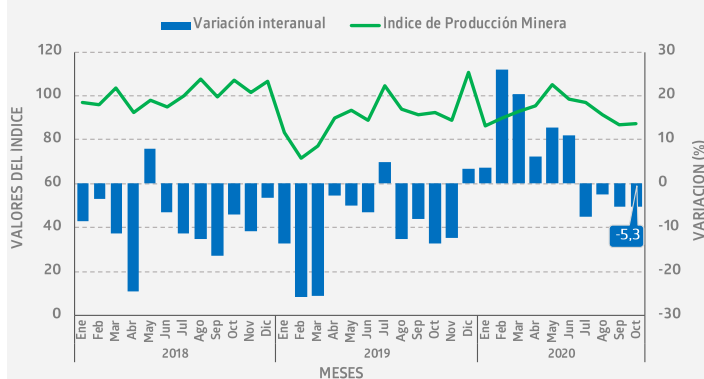

Índice de Producción Minera, Región de Atacama

Base promedio año 2014=100

Incidencias por división CIU4.CL

(Octubre 2020)

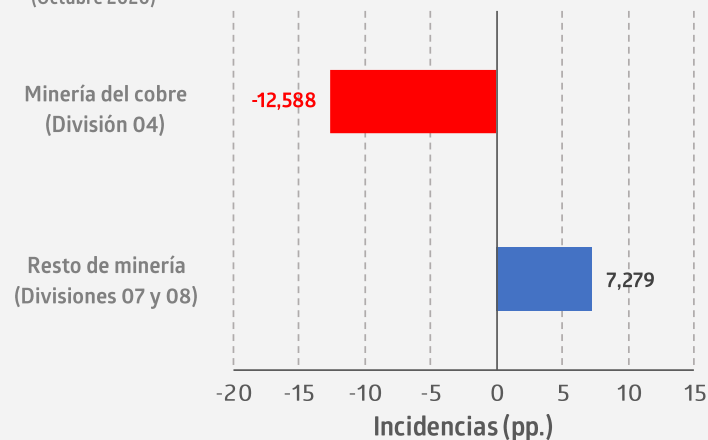

Análisis por actividades

Minería del cobre (División 04, CIU4.CL)

En octubre de 2020, el índice de la minería del cobre tuvo una baja de 14,9%, respecto a igual mes de 2019, destacando en este resultado el descenso en la producción de cobre.

Al mes de octubre de 2020, el índice de la minería del cobre acumula un retroceso de 1,9%, respecto a igual período del año 2019. Por otro lado, al compararse con septiembre de 2020, la minería del cobre presentó una merma de 0,6%.

En el mes de análisis, la producción mina de cobre alcanzó las 35.538 toneladas métricas de fino, mientras que en el contexto internacional, el precio de este mineral alcanzó un valor promedio de 304,03 centavos de dólar la libra¹ (USD cents/lb), aumentando 16,7% (43,54 USD cents/lb) en doce meses. Respecto al mes precedente, se presentó una reducción en el precio de 0,1% (0,44 USD cents/lb).

■ Evolución minería del cobre (División 04, CIU4.CL)

Base promedio año 2014=100

Índice y variación interanual

(Enero 2018 - Octubre 2020)

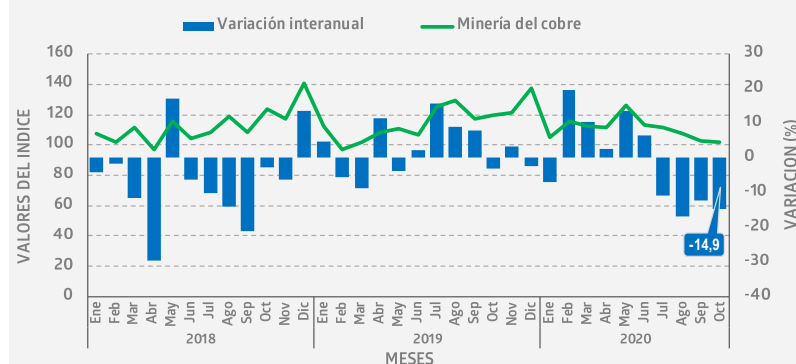

Resto de minería² (Divisiones 07 y 08, CIU4.CL)

En octubre de 2020, el índice del resto de la minería de Atacama se expandió 47,4% en doce meses, lo cual se explicó por el incremento en la extracción de minerales de hierro. Por su parte, la extracción de otros minerales metalíferos no ferrosos, excepto cobre, y las actividades de extracción de piedra, arena y arcilla, experimentaron retrocesos con respecto a octubre de 2019.

En el período enero - octubre de 2020, el índice de resto de minería acumula un crecimiento de 38,9%, mientras que al compararse con el mes de septiembre de 2020, anotó una expansión de 6,0%.

■ Evolución Resto de minería (Divisiones 07 y 08, CIU4.CL)

Base promedio año 2014=100

Índice y variación interanual

(Enero 2018 - Octubre 2020)

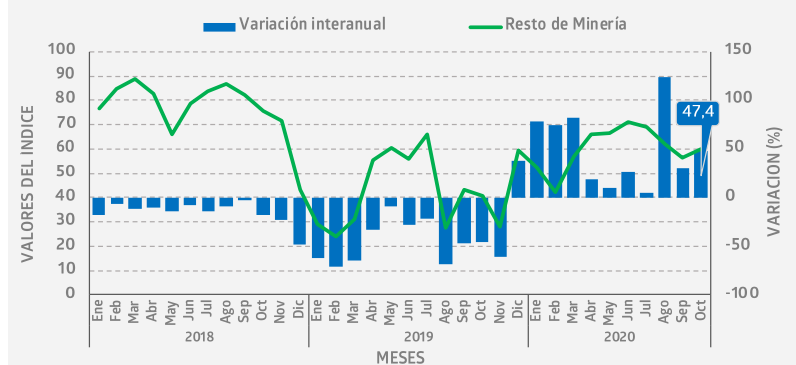

(1) Fuente: Página web de ENAMI, valor de los metales

(2) Resto de minería comprende la agrupación de la división 07- Extracción de minerales metalíferos y la división 08-Explotación de otras minas y canteras, las que por motivos de secreto estadísticos se han debido juntar para poder realizar su publicación

Principales rectificaciones del período

| Fecha | División | Glosa |
|-------------------|----------|-------------------------------------|
| Octubre - 2019 | 04 | Extracción y procesamiento de cobre |
| Septiembre - 2020 | 04 | Extracción y procesamiento de cobre |