

- En el trimestre enero - marzo 2021, la estimación de la tasa de desocupación regional fue **10,8%**, aumentando **2,1** puntos porcentuales (pp.) en doce meses.
- Anualmente, la estimación de los ocupados disminuyó **8,3%**.
- La baja de los ocupados fue incitada, principalmente por los asalariados formales (**-6,4%**), seguidos de asalariados informales (**-15,7%**).
- La población fuera de la fuerza de trabajo creció **12,9%** en un año influida por los inactivos habituales.

■ Evolución tasa de desocupación según sexo. Región de Atacama

Trimestres móviles

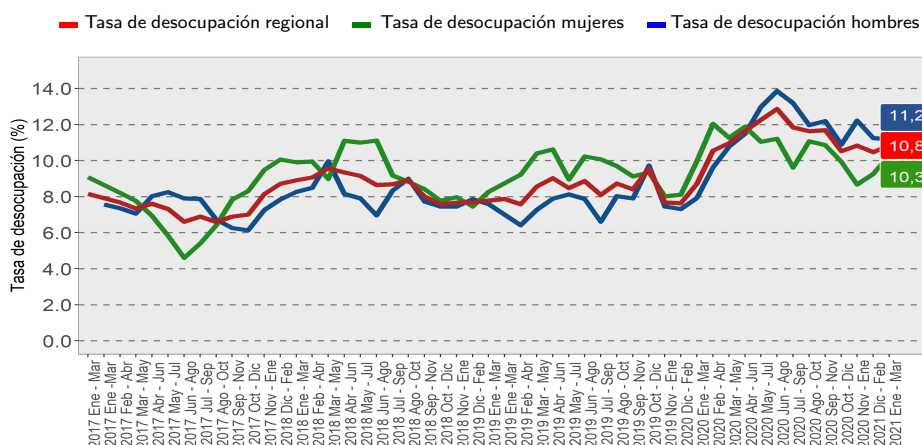

Desocupación

En el trimestre enero - marzo 2021, la estimación de la tasa de desocupación regional se situó en 10,8%, aumentando 2,1 pp. en doce meses, esto se debió a la baja de 8,3% de los ocupados, versus la disminución de 6,1% de la fuerza de trabajo. Por su parte, los desocupados aumentaron 16,7%.

Ocupación

En doce meses, la estimación del total de ocupados disminuyó 8,3%, incitada por un descenso de los hombres (-9,6%) y de las mujeres (-6,1%).

Según categoría ocupacional, el principal decrecimiento se observó en asalariados formales (-6,4%) seguidos de asalariados informales (-15,7%).

TRIMESTRE MÓVIL

(enero - marzo 2021)

| | |
|--|--------|
| Tasa de participación en la fuerza de trabajo | 57,8% |
| Tasa de ocupación | 51,6% |
| Tasa de desocupación | 10,8% |
| Niveles (miles) | |
| Fuerza de trabajo | 141,96 |
| Ocupados | 126,58 |
| Ocupados informales | 32,02 |
| Desocupados | 15,38 |
| Inactivos | 103,55 |
| Variaciones a 12 meses | |
| Fuerza de trabajo | -6,1% |
| Ocupados | -8,3% |
| Ocupados informales | -5,7% |
| Desocupados | 16,7% |
| Inactivos | 12,9% |
| Tasas analíticas | |
| Tasa de desocupación con inciadores disponibles | 12,0% |
| Tasa combinada de desocupación y tiempo parcial involuntario | 16,9% |
| Tasa combinada de desocupación y fuerza de trabajo potencial | 19,6% |
| Tasa de presión laboral | 17,2% |
| Informalidad laboral | |
| Tasa de ocupación informal | 25,3% |
| Tasa de ocupación en el sector informal | 14,9% |

La tasa de ocupación informal de la región fue 25,3%, los ocupados informales, por su lado, disminuyeron 5,7% en doce meses, debido a un descenso de las mujeres (-16,9%) mientras que los hombres crecieron (5,1%).

Participación laboral

En el trimestre de referencia, la tasa de participación regional llegó a 57,8%, bajando 4,4 pp. en un año. Por su lado, la tasa de ocupación se situó en 51,6%, disminuyendo 5,2 pp. en doce meses. En tanto, la población fuera de la fuerza de trabajo tuvo un aumento interanual de 12,9% incitada, principalmente, por los inactivos habituales (46,1%).

TRIMESTRES MÓVILES (2020 - 2021)

| Tasa de desocupación (%) | Ene-Mar | Feb-Abr | Mar-May | Abr-Jun | May-Jul | Jun-Ago | Jul-Sep | Ago-Oct | Sep-Nov | Oct-Dic | Nov-Ene | Dic-Feb | Ene-Mar |
|--------------------------|---------|---------|---------|---------|---------|---------|---------|---------|---------|---------|---------|---------|---------|
| Región de Atacama | 8,7 | 10,5 | 11,0 | 11,6 | 12,3 | 12,9 | 11,8 | 11,6 | 11,7 | 10,5 | 10,8 | 10,5 | 10,8 |
| Mujeres | 10,0 | 12,0 | 11,3 | 11,9 | 11,0 | 11,2 | 9,6 | 11,1 | 10,9 | 9,9 | 8,7 | 9,3 | 10,3 |
| Hombres | 7,9 | 9,6 | 10,8 | 11,5 | 13,0 | 13,9 | 13,2 | 12,0 | 12,2 | 10,9 | 12,2 | 11,3 | 11,2 |

Para mayor información ineatacama.cl

(1) En el anexo del boletín se encuentran los principales indicadores con los respectivos intervalos de confianza.

(2) El INE está realizando todos los esfuerzos metodológicos para seguir elaborando las estimaciones de los principales indicadores a nivel nacional y regional. Se debe considerar que las desagregaciones de los indicadores o aperturas de los datos pueden traer consigo problemas de precisión estadística o en casos más críticos, estar sesgadas. Por tanto, se sugiere tomar en cuenta los criterios de calidad estadística que el INE ha definido en el documento "Estándar para la evaluación de la calidad de las estimaciones en encuestas de hogares", disponible en <https://www.ine.cl/institucional/buenas-practicas/clasificaciones-y-estandares>, con la advertencia de que a mayor desagregación, el sesgo tiende a aumentar a propósito de la pérdida de unidades muestrales. Para más información ver nota técnica N 14 sobre impacto COVID-19 en la ENE, en www.ine.cl.

PRINCIPALES INDICADORES

Categoría ocupacional

La baja de los ocupados (-8,3%) fue impulsada, principalmente, por las disminuciones de los asalariados formales (-6,4%) seguidos de asalariados informales (-15,7%) y de empleadores (-38,9%)^b.

Variación a 12 meses de ocupados e incidencias según categoría en la ocupación, total región

Trimestres móviles

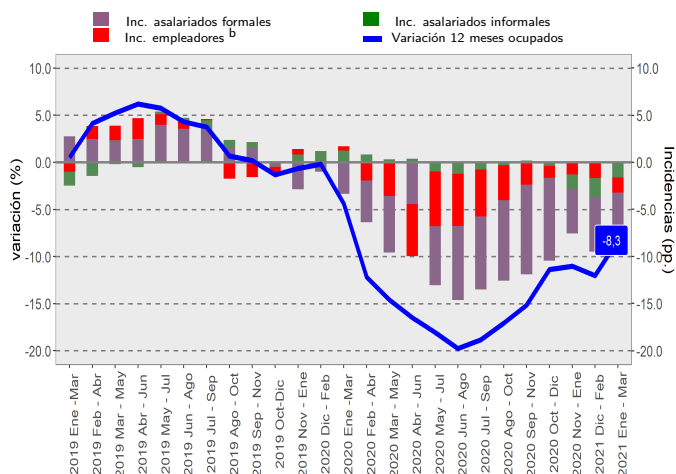

Informalidad laboral

En doce meses, los ocupados informales disminuyeron 5,7%, variación incidida por la baja de las mujeres (-16,9%) mientras que los hombres crecieron (5,1%).

La tasa de ocupación informal de la región se situó en 25,3%, alcanzando una expansión de 0,7 pp. en doce meses. En tanto, los hombres consignaron una tasa de 23,5%, aumentando 3,3 pp. en un año. Las mujeres, por su lado, anotaron una tasa de 28,1%, disminuyendo 3,6 pp. interanualmente.

Variación a 12 meses de ocupados informales e incidencias según sexo, total región

Trimestres móviles

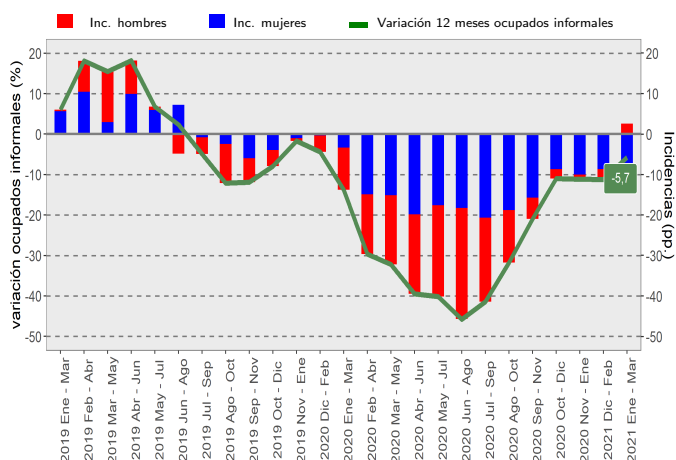

b: Estimación no fiable (número de casos muestrales menor a 60, grados de libertad menores a 9 o coeficiente de variación mayor a 30%)

ANEXOS

■ Principales indicadores con los respectivos intervalos de confianza

| Trimestres móviles | Fuerza de trabajo (miles) | | | Ocupados (miles) | | | Desocupados (miles) | | | Fuera de la fuerza de trabajo (miles) | | |
|--------------------|---------------------------|------------|--------|------------------|------------|--------|---------------------|------------|-------|---------------------------------------|------------|--------|
| | LI | Estimación | LS | LI | Estimación | LS | LI | Estimación | LS | LI | Estimación | LS |
| Ambos sexos | | | | | | | | | | | | |
| EFM 2020 | 139,62 | 151,17 | 162,71 | 127,04 | 137,99 | 148,93 | 10,61 | 13,18 | 15,76 | 83,28 | 91,69 | 100,10 |
| EFM 2021 | 132,65 | 141,96 | 151,27 | 117,90 | 126,58 | 135,26 | 12,68 | 15,38 | 18,09 | 95,76 | 103,55 | 111,33 |
| Hombres | | | | | | | | | | | | |
| EFM 2020 | 84,71 | 92,55 | 100,39 | 77,64 | 85,21 | 92,79 | 5,47 | 7,34 | 9,21 | 25,82 | 29,80 | 33,78 |
| EFM 2021 | 80,38 | 86,72 | 93,06 | 71,11 | 77,03 | 82,96 | 7,49 | 9,69 | 11,89 | 32,66 | 36,90 | 41,14 |
| Mujeres | | | | | | | | | | | | |
| EFM 2020 | 52,75 | 58,62 | 64,48 | 47,27 | 52,77 | 58,27 | 4,27 | 5,84 | 7,42 | 55,53 | 61,89 | 68,25 |
| EFM 2021 | 50,29 | 55,24 | 60,19 | 44,90 | 49,55 | 54,19 | 4,20 | 5,69 | 7,18 | 61,26 | 66,65 | 72,03 |

| Trimestres móviles | Tasa de desocupación (%) | | | Tasa de participación (%) | | | Tasa de ocupación (%) | | | Tasa de ocupación informal (%) | | |
|--------------------|--------------------------|------------|------|---------------------------|------------|------|-----------------------|------------|------|--------------------------------|------------|------|
| | LI | Estimación | LS | LI | Estimación | LS | LI | Estimación | LS | LI | Estimación | LS |
| Ambos sexos | | | | | | | | | | | | |
| EFM 2020 | 7,1 | 8,7 | 10,3 | 59,9 | 62,2 | 64,6 | 54,4 | 56,8 | 59,2 | 21,8 | 24,6 | 27,4 |
| EFM 2021 | 9,1 | 10,8 | 12,6 | 55,8 | 57,8 | 59,9 | 49,4 | 51,6 | 53,7 | 22,5 | 25,3 | 28,1 |
| Hombres | | | | | | | | | | | | |
| EFM 2020 | 6,0 | 7,9 | 9,9 | 72,7 | 75,6 | 78,6 | 66,5 | 69,6 | 72,8 | 16,6 | 20,2 | 23,9 |
| EFM 2021 | 8,8 | 11,2 | 13,5 | 67,5 | 70,2 | 72,8 | 59,3 | 62,3 | 65,3 | 20,0 | 23,5 | 27,0 |
| Mujeres | | | | | | | | | | | | |
| EFM 2020 | 7,5 | 10,0 | 12,5 | 45,3 | 48,6 | 52,0 | 40,5 | 43,8 | 47,1 | 27,1 | 31,7 | 36,3 |
| EFM 2021 | 7,8 | 10,3 | 12,8 | 42,6 | 45,3 | 48,0 | 37,9 | 40,7 | 43,4 | 24,0 | 28,1 | 32,1 |

LI:Límite inferior

LS:Límite superior

Fuente: Encuesta Nacional de Empleo, INE