

- En el trimestre marzo - mayo 2021, la estimación de la tasa de desocupación regional fue **10,7%**, disminuyendo **0,3** puntos porcentuales (pp.) en doce meses.
- Anualmente, la estimación de los ocupados aumentó **3,3%**.
- El incremento de los ocupados fue incidido, principalmente, por los asalariados formales (**3,3%**), seguidos de trabajadores por cuenta propia (**3,9%**).
- La población fuera de la fuerza de trabajo bajó **1,8%** en un año, influida por los inactivos potencialmente activos.

■ Evolución tasa de desocupación según sexo. Región de Atacama

Trimestres móviles

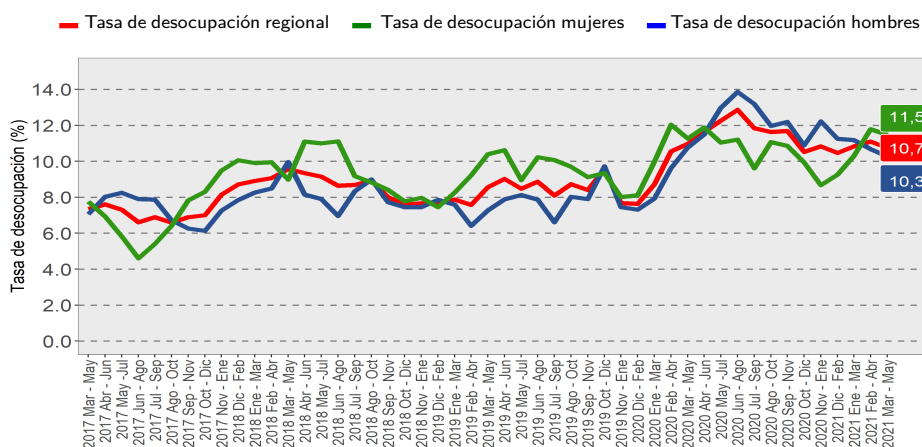

Desocupación

En el trimestre marzo - mayo 2021, la estimación de la tasa de desocupación regional se situó en 10,7%, disminuyendo 0,3 pp. en doce meses, esto se debió a el incremento de 3,3% de los ocupados, versus el crecimiento de 3,1% de la fuerza de trabajo. Por su parte, los desocupados aumentaron 1,0%.

Ocupación

En doce meses, la estimación del total de ocupados aumentó 3,3%, incidida por un alza de las mujeres (5,9%), y de los hombres (1,7%).

Según categoría ocupacional, el principal crecimiento se observó en asalariados formales (3,3%) seguidos de trabajadores por cuenta propia (3,9%).

La tasa de ocupación informal de la región fue 25,0%, los ocupados informales, por su lado, aumentaron 9,5% en doce meses, debido al incremento de las mujeres (13,5%) y de los hombres (6,4%).

Participación laboral

En el trimestre de referencia, la tasa de participación regional llegó a 59,2%, creciendo 1,2 pp. en un año. Por su lado, la tasa de ocupación se situó en 52,8%, subiendo 1,2 pp. en doce meses. En tanto, la población fuera de la fuerza de trabajo tuvo un retroceso interanual de 1,8% incidida por los inactivos potencialmente activos (-70,1%).

TRIMESTRE MÓVIL

(marzo - mayo 2021)

| | |
|--|--------|
| Tasa de participación en la fuerza de trabajo | 59,2% |
| Tasa de ocupación | 52,8% |
| Tasa de desocupación | 10,7% |
| Niveles (miles) | |
| Fuerza de trabajo | 145,46 |
| Ocupados | 129,83 |
| Ocupados informales | 32,50 |
| Desocupados | 15,63 |
| Inactivos | 100,44 |
| Variaciones a 12 meses | |
| Fuerza de trabajo | 3,1% |
| Ocupados | 3,3% |
| Ocupados informales | 9,5% |
| Desocupados | 1,0% |
| Inactivos | -1,8% |
| Tasas analíticas | |
| Tasa de desocupación con inciadores disponibles | 11,7% |
| Tasa combinada de desocupación y tiempo parcial involuntario | 16,5% |
| Tasa combinada de desocupación y fuerza de trabajo potencial | 16,3% |
| Tasa de presión laboral | 18,5% |
| Informalidad laboral | |
| Tasa de ocupación informal | 25,0% |
| Tasa de ocupación en el sector informal | 15,4% |

TRIMESTRES MÓVILES (2020 - 2021)

| Tasa de desocupación (%) | Mar-May | Abr-Jun | May-Jul | Jun-Ago | Jul-Sep | Ago-Oct | Sep-Nov | Oct-Dic | Nov-Ene | Dic-Feb | Ene-Mar | Feb-Abr | Mar-May |
|--------------------------|---------|---------|---------|---------|---------|---------|---------|---------|---------|---------|---------|---------|---------|
| Región de Atacama | 11,0 | 11,6 | 12,3 | 12,9 | 11,8 | 11,6 | 11,7 | 10,5 | 10,8 | 10,5 | 10,8 | 11,1 | 10,7 |
| Mujeres | 11,3 | 11,9 | 11,0 | 11,2 | 9,6 | 11,1 | 10,9 | 9,9 | 8,7 | 9,3 | 10,3 | 11,8 | 11,5 |
| Hombres | 10,8 | 11,5 | 13,0 | 13,9 | 13,2 | 12,0 | 12,2 | 10,9 | 12,2 | 11,3 | 11,2 | 10,7 | 10,3 |

Para mayor información ineatacama.cl

(1) En el anexo del boletín se encuentran los principales indicadores con los respectivos intervalos de confianza.

(2) El INE está realizando todos los esfuerzos metodológicos para seguir elaborando las estimaciones de los principales indicadores a nivel nacional y regional. Se debe considerar que las desagregaciones de los indicadores o aperturas de los datos pueden traer consigo problemas de precisión estadística o en casos más críticos, estar sesgadas. Por tanto, se sugiere tomar en cuenta los criterios de calidad estadística que el INE ha definido en el documento "Estándar para la evaluación de la calidad de las estimaciones en encuestas de hogares", disponible en <https://www.ine.cl/institucional/buenas-practicas/estandares>, con la advertencia de que a mayor desagregación, el sesgo tiende a aumentar a propósito de la pérdida de unidades muestrales. Para más información ver nota técnica N° 16 sobre impacto COVID-19 en la ENE, en www.ine.cl.

PRINCIPALES INDICADORES

Categoría ocupacional

El incremento de los ocupados en doce meses (3,3%) fue impulsado, principalmente, por las alzas de los asalariados formales (3,3%), seguidos de trabajadores por cuenta propia (3,9%) y de la categoría familiar no remunerado (40,4%)^b.

Según sexo, el alza de los hombres ocupados (1,7%) fue explicada en mayor medida por asalariados formales (2,4%) y trabajadores por cuenta propia (6,5%). En el caso del aumento de las mujeres ocupadas (5,9%), incidió principalmente la categoría asalariados formales (4,7%).

■ Variación a 12 meses de ocupados e incidencias según categoría en la ocupación, total región
Trimestres móviles

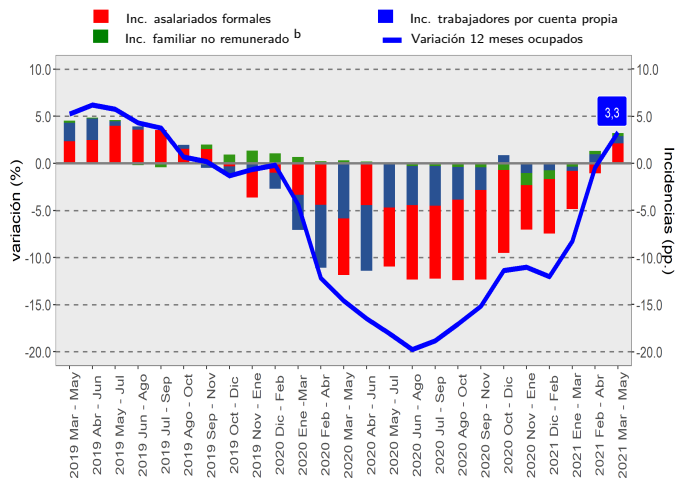

Informalidad laboral

En doce meses, los ocupados informales aumentaron 9,5%, variación incidida por el aumento de las mujeres (13,5%) y de los hombres (6,4%).

La tasa de ocupación informal de la región se situó en 25,0%, alcanzando una expansión de 1,4 pp. en doce meses. En tanto, los hombres consiguieron una tasa de 22,5%, aumentando 1,0 pp. en un año. Las mujeres, por su lado, anotaron una tasa de 29,0%, creciendo 2,0 pp. interanualmente.

■ Variación a 12 meses de ocupados informales e incidencias según sexo, total región
Trimestres móviles

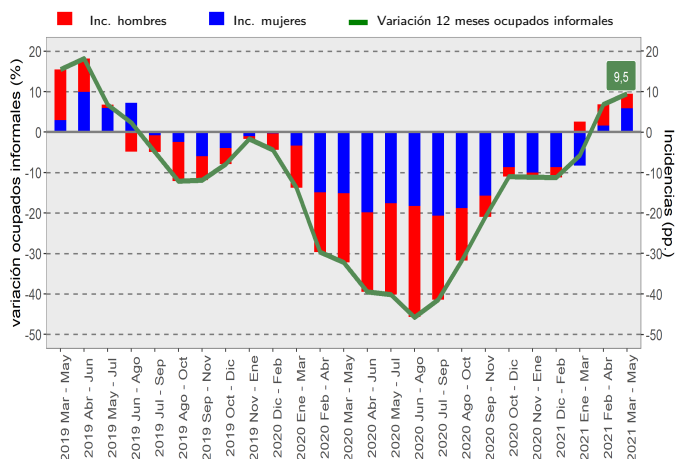

b: Estimación no fiable (número de casos muestrales menor a 60, grados de libertad menores a 9 o coeficiente de variación mayor a 30%)

ANEXOS

Principales indicadores con los respectivos intervalos de confianza

| Trimestres móviles | Fuerza de trabajo (miles) | | | Ocupados (miles) | | | Desocupados (miles) | | | Fuera de la fuerza de trabajo (miles) | | |
|--------------------|---------------------------|------------|--------|------------------|------------|--------|---------------------|-------------------|-------|---------------------------------------|------------|--------|
| | LI | Estimación | LS | LI | Estimación | LS | LI | Estimación | LS | LI | Estimación | LS |
| Ambos sexos | | | | | | | | | | | | |
| MAM 2020 | 127,35 | 141,15 | 154,96 | 113,09 | 125,68 | 138,26 | 11,54 | 15,48 | 19,42 | 92,09 | 102,24 | 112,39 |
| MAM 2021 | 135,17 | 145,46 | 155,75 | 120,27 | 129,83 | 139,39 | 12,76 | 15,63 | 18,49 | 93,05 | 100,44 | 107,84 |
| Hombres | | | | | | | | | | | | |
| MAM 2020 | 77,57 | 87,15 | 96,74 | 68,70 | 77,76 | 86,81 | 6,39 | 9,40 ^a | 12,40 | 30,28 | 35,45 | 40,63 |
| MAM 2021 | 81,38 | 88,12 | 94,87 | 73,01 | 79,07 | 85,14 | 6,69 | 9,05 | 11,40 | 31,73 | 35,68 | 39,63 |
| Mujeres | | | | | | | | | | | | |
| MAM 2020 | 47,27 | 54,00 | 60,73 | 41,74 | 47,92 | 54,09 | 4,02 | 6,08 ^b | 8,14 | 59,15 | 66,78 | 74,41 |
| MAM 2021 | 51,79 | 57,34 | 62,88 | 45,38 | 50,76 | 56,14 | 4,87 | 6,58 | 8,29 | 59,54 | 64,77 | 70,00 |

| Trimestres móviles | Tasa de desocupación (%) | | | Tasa de participación (%) | | | Tasa de ocupación (%) | | | Tasa de ocupación informal (%) | | |
|--------------------|--------------------------|------------|------|---------------------------|------------|------|-----------------------|------------|------|--------------------------------|------------|------|
| | LI | Estimación | LS | LI | Estimación | LS | LI | Estimación | LS | LI | Estimación | LS |
| Ambos sexos | | | | | | | | | | | | |
| MAM 2020 | 8,5 | 11,0 | 13,5 | 55,1 | 58,0 | 60,9 | 48,7 | 51,6 | 54,5 | 19,9 | 23,6 | 27,4 |
| MAM 2021 | 8,9 | 10,7 | 12,6 | 56,9 | 59,2 | 61,4 | 50,6 | 52,8 | 55,0 | 22,4 | 25,0 | 27,6 |
| Hombres | | | | | | | | | | | | |
| MAM 2020 | 7,5 | 10,8 | 14,0 | 67,3 | 71,1 | 74,9 | 59,1 | 63,4 | 67,8 | 17,4 | 21,5 | 25,7 |
| MAM 2021 | 7,8 | 10,3 | 12,7 | 68,5 | 71,2 | 73,9 | 61,1 | 63,9 | 66,7 | 19,5 | 22,5 | 25,5 |
| Mujeres | | | | | | | | | | | | |
| MAM 2020 | 7,8 | 11,3 | 14,7 | 40,8 | 44,7 | 48,6 | 35,9 | 39,7 | 43,5 | 21,1 | 27,0 | 32,9 |
| MAM 2021 | 8,6 | 11,5 | 14,4 | 44,0 | 47,0 | 49,9 | 38,5 | 41,6 | 44,6 | 24,8 | 29,0 | 33,1 |

LI: Límite inferior

LS: Límite superior

Fuente: Encuesta Nacional de Empleo, INE

a: Estimación poco fiable (coeficiente de variación mayor a 15% y menor o igual a 30%)

b: Estimación no fiable (número de casos muestrales menor a 60, grados de libertad menores a 9 o coeficiente de variación mayor a 30%)